

Balança Comercial de MG

Dados referentes a abril/2015, divulgados em maio/2015 com base nos dados da balança comercial de MG, fonte MDIC.



ABRIL 2015

O saldo da Balança Comercial de Minas Gerais atingiu o montante de US\$818,69 milhões em abril de 2015. **As exportações totalizaram US\$1,60 bilhão**, representando uma retração de 25,9% em relação ao mês anterior e uma queda de 33,4% com relação ao mesmo mês de 2014. Por sua vez, as importações alcançaram US\$781,89 milhões, demonstrando uma diminuição de 1,0% em relação ao mês anterior e uma redução de 15,2% com relação ao mesmo mês de 2014. Tomando-se os resultados da Balança Comercial brasileira, **Minas Gerais foi responsável por 10,6% das exportações e 5,3% das importações totais do país no mês de abril de 2015.**

A China se mantém como o principal destino das exportações mineiras, tendo representado 21,9% do total exportado pelo Estado, em abril. Em seguida, os Estados Unidos com participação de 12,7%; Holanda, com 7,4%; Argentina com 6,1% e Japão com 5,8% do total exportado pelo Estado. **Em abril, os Estados Unidos foram o principal fornecedor de Minas Gerais com 24,3% da pauta**, seguida pela China com 18,7%, Argentina, com 14,6%, Itália, com 6,1% e Alemanha com 3,1% do total importado pelo Estado.

Saldo Balança Comercial

Valores em US\$ milhões FOB

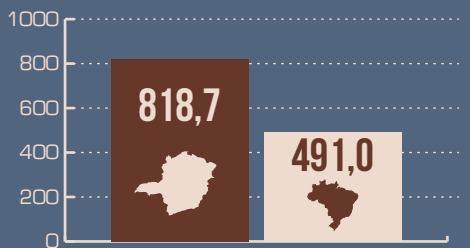

Evolução da Balança Comercial de MG

Valores em US\$ bilhões FOB

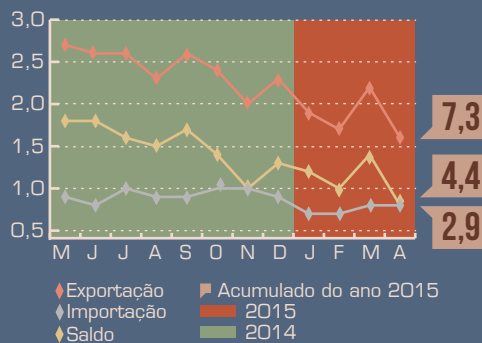

Exportações

Valores em US\$ bilhões FOB



MG 1,6
BR 15,2

Comparação com mês anterior

-25,9%

Comparação com o mesmo mês do ano anterior

-33,4%

Importações

Valores em US\$ bilhões FOB



MG 0,8
BR 14,7

Comparação com mês anterior

-1,0%

Comparação com o mesmo mês do ano anterior

-15,2%

Evolução da participação de Minas Gerais nas exportações da Balança Comercial Brasileira

13% 13% 11% 12% 13% 13% 13% 13% 14% 14% 13% 11%



Principais Destinos



Evolução da participação de Minas Gerais nas importações da Balança Comercial Brasileira

4% 5% 5% 4% 4% 5% 6% 5% 4% 5% 5% 5%

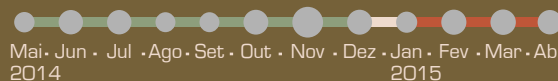

Países de Origem



Pauta de Exportações de MG

Principais Compradores

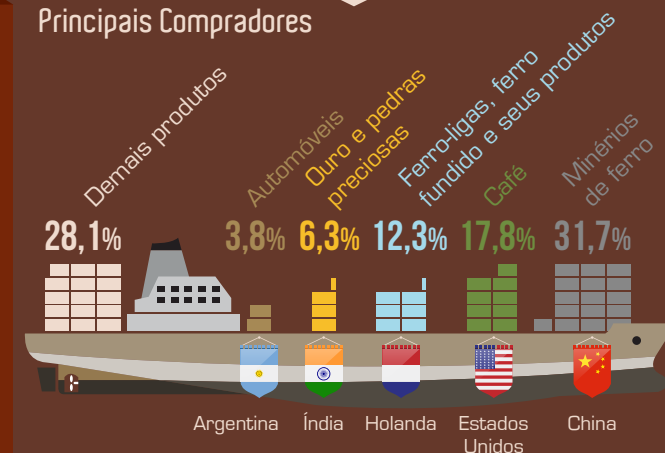

Pauta de Importações de MG

Principais Fornecedores

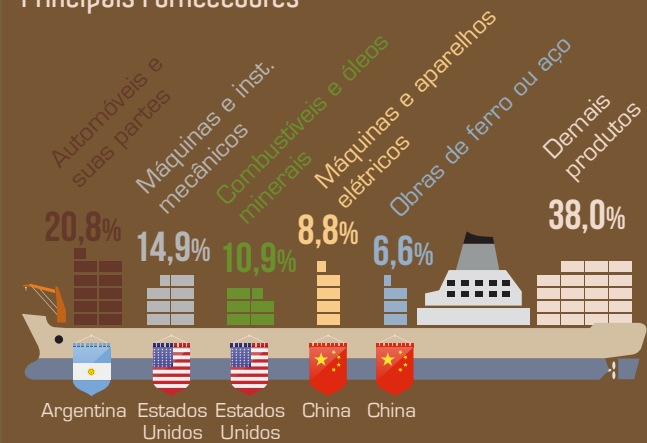

Balança Comercial de MG

ABRIL - 2015

FUNDAÇÃO JOÃO PINHEIRO
GOVERNO DE MINAS GERAIS

EXPORTA
MINAS

MINAS GERAIS
GOVERNO DE TODOS

Governo do Estado de Minas Gerais
Governador: Fernando Pimentel

Secretaria de Estado de
Desenvolvimento Econômico
Secretário: Altamir Rêso

Fundação João Pinheiro
Presidente:
Roberto do Nascimento Rodrigues

Centro de Estatística e Informação
Diretor: Leonardo Barbosa de Moraes

Exportaminas
Secretário-adjunto: Rogério Bellini

CONTEÚDO TÉCNICO
Andressa Borges D'Abreu
Elisa Maria Pinto da Rocha
Felipe Lopes Vieira Vasconcelos
Jane Noronha Carvalhais
Rafaella Oliveira Paulinelli

Projeto gráfico e editoração:
Julhyana Veloso

Exportaminas
Telefone: (31) 3915-3000
www.exportaminas.mg.gov.br
exportaminas@desenvolvimento.mg.gov.br



Tomando-se o primeiro trimestre de 2015 em relação ao mesmo período de 2014, observou-se retração tanto para o conjunto das exportações mineiras para a China (-45,7%, US\$1.253,4 milhões e US\$2.306,8 milhões, respectivamente), como para as exportações do setor Agropecuário e Alimentar (-21,2%, US\$ 115,0 milhões e US\$ 145,9 milhões, respectivamente).

Tal comportamento pode ser atribuído à diminuição das exportações de Soja, exceto para sementeira (-25,0%), Carnes (-52,0%) e de Óleo de Soja e Laticínios, cujas exportações entre janeiro e março de 2015 foram nulas.

Por outro lado, alguns segmentos que compõem tal setor apresentaram desempenho favorável. Dentre aqueles que apresentaram expansão das exportações destinadas ao mercado chinês, destacam-se produtos tradicionais da pauta de exportação mineira como Café com aumento de 31,9% (US\$1,8 milhão nos três primeiros meses de 2015 e US\$1,4 milhão no mesmo período de 2014) e Açúcares de cana, cuja elevação alcançou 5,4% (US\$31,2 milhões de janeiro a março de 2015 contra US\$29,6 milhões de janeiro a março de 2014).

Fonte: Ministério do Desenvolvimento, Indústria e Comércio (MDIC). CPA/FJP e Exportaminas/SEDE

(1) Valores expressos em dólares FOB = Free on Board.

(2) Variação do valor das exportações em relação ao ano anterior.

EXPORTAÇÕES MINEIRAS DO SETOR AGROPECUÁRIO E ALIMENTAR PARA A CHINA

No entanto, as exportações de segmentos menos tradicionais da pauta obtiveram resultados positivos, o que poderia estar sinalizando para iniciativas de uma maior diversificação da pauta mineira destinada ao mercado chinês. Dentre esses segmentos, destacam-se as vendas externas de Sementes e frutos oleaginosos que, em 2014, totalizaram US\$31,5 mil e compreendiam plantas para perfumaria e medicina e, em 2015, alcançaram US\$80,8 mil e se concentraram, exclusivamente, em Raízes de Ginseng e de Glicerol em bruto (nome comercial: glicerina - resíduo gerado a partir da produção de biocombustível), cujas exportações apresentaram aumento de 281,5% (US\$236,9 mil entre janeiro e março de 2015 e US\$62,1 mil no mesmo período de 2014).

Além desses segmentos, **observou-se no primeiro trimestre de 2015 a presença de exportações de Peixes ornamentais, Outras ceras de abelha, Milho (exceto para sementeira) e Complementos alimentares** na pauta mineira destinada a China.

| DISCRIMINAÇÃO | JAN-MAR 2015 ¹ | JAN-MAR 2014 ¹ | CRESCIMENTO ² |
|-------------------------------|---------------------------|---------------------------|--------------------------|
| Total | 1.253.438.088 | 2.306.816.322 | -45,7% |
| Agropecuário e Alimentar | 114.977.554 | 145.871.134 | -21,2% |
| Peixes ornamentais | 1.204 | 0 | - |
| Outras ceras de abelha | 60 | 0 | - |
| Milho, exceto para sementeira | 1.562 | 0 | - |
| Complementos alimentares | 44.700 | 0 | - |
| Glicerol em bruto | 236.928 | 62.107 | 281,5% |
| Sementes e frutos oleaginosos | 80.800 | 31.500 | 156,5% |
| Café | 1.815.984 | 1.377.077 | 31,9% |
| Açúcar de cana | 31.218.503 | 29.612.521 | 5,4% |
| Soja, exceto para sementeira | 81.076.949 | 108.054.814 | -25,0% |
| Carnes | 500.864 | 1.060.520 | -52,8% |
| Óleo de soja | 0 | 5.546.595 | -100,0% |
| Laticínios | 0 | 126.000 | -100,0% |